

WPD 200 ADVANCED STANDGERÄT

Das mit innovativem Filterkonzept und Farbdisplay ausgestattete Wasserspender-Standgerät WPD 200 Advanced in Schwarz kann 100 Nutzern 6 Wasserarten bereitstellen.



Bestell-Nr. 9.701-630.0

Technische Daten

| | | |
|-----------------------------------|-------------|--------------------|
| EAN-Code | | 4054278713212 |
| Spannung | Ph / V / Hz | 1 / 220 - 240 / 50 |
| Eingangsdruk | bar | 1,5 - 6 |
| Wasserdurchflussmenge | l/h | 120 |
| Kühlleistung | l/h | 40 |
| Aufnahmeleistung | W | max. 1900 |
| Kühlmittel | | R290 |
| CO ₂ -Gehalt im Wasser | g/l | 4,5 - 6,5 |
| Heißes Wasser | | ja |
| Stilles Wasser gekühlt | | ja |
| Ungekühltes Wasser | | ja |
| Kohlensäurehaltiges Wasser | | ja |
| Anzahl Benutzer | | <= 100 |
| Ausgabehöhe | mm | 300 |
| Gewicht ohne Zubehör | kg | 46,8 |
| Gewicht (mit Zubehör) | kg | 46,8 |
| Gewicht inkl. Verpackung | kg | 62,6 |
| Abmessungen (L × B × H) | | 528 × 365 × 1432 |

Dieses Gerät ist einweisungspflichtig.

Ausstattung

| | |
|--|--------------|
| Automatische thermische Desinfektion | ■ |
| Automatischer Spülprozess | ■ |
| Aktivkohlefilter „Active-Pure“ | ■ |
| Ultrafilter "Hy-Protect" | ■ |
| Wasserausgabe mit Berührungsschutz | ■ |
| Portionierung der Wassermenge für Glas, Flasche oder Karaffe | ■ |
| Positionierhilfe des Trinkgefäßes | ■ |
| Tropfschale mit Füllstandanzeige | ■ |
| Tropfschalenablauf | ohne Ablauf |
| Power-Save-Modus | ■ |
| Version | Standversion |
| Elektronikpaket | Advanced |
| Hygienische Reinigung | thermisch |

■ Im Lieferumfang enthalten.

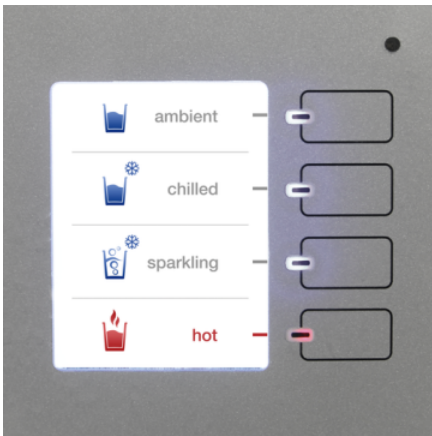

Multifunktionales Farbdisplay mit Sensortasten

- Einfache Bedienung und Einstellung der gewünschten Temperatur oder CO₂-Intensität. Mit Filterwechselanzeige.



Extra hoher Ausgabebereich

- Bis zu 30 cm hoher Ausgabebereich. Erlaubt das bequeme Befüllen auch größerer Gefäße.



Innovatives Filterkonzept

- Hy-Protect-Filter: hält Viren und Bakterien, nicht aber Mineralstoffe zurück.
- Active-Pure-Filter: entfernt Chlor und Schwermetalle aus der Leitung.

ZUBEHÖR VON WPD 200 ADVANCED STANDGERÄT 9.701-630.0



| | Bestell-Nr. | Beschreibung | |
|---|----------------|---|-------------------------------------|
| STANDFUSS | | | |
| Standfuß ohne Becherspender schwarz WPD | 1 2.643-884.0 | Schwarzer Standfuß (ohne Becherspender) als Anbausatz für Tischgeräte aus der WPD-Wasserspenderreihe von Kärcher. | <input checked="" type="checkbox"/> |
| Becherspender WPD | 2 2.644-181.0 | Becherspender für unsere WPD-Wasserspender. Der Anbausatz kann direkt in den Standfuß integriert werden. | <input type="checkbox"/> |
| DIVERS | | | |
| Überlaufsicherung, Water Block | 3 6.640-338.0 | | <input checked="" type="checkbox"/> |
| Berührungsschutz Ausgabe WPD Range | 4 2.644-008.0 | | <input type="checkbox"/> |
| Anschlussset 3/8" WPD | 5 2.644-309.0 | | <input type="checkbox"/> |
| Teller Tropfschale Edelstahl | 6 5.640-796.0 | | <input type="checkbox"/> |
| Aquastop | 7 6.640-291.0 | | <input type="checkbox"/> |
| FI-Schutzstecker | 8 6.640-427.0 | | <input type="checkbox"/> |
| FILTER | | | |
| Hy-Protect-Filter | 9 2.643-306.0 | Hy-Protect-Filter für WPD-Wasserspender von Kärcher. Der Ultrafilter hält zuverlässig Bakterien und Viren zurück, während wertvolle Mineralien im Wasser erhalten bleiben. | <input checked="" type="checkbox"/> |
| Active-Pure-Filter | 10 2.643-773.0 | Gesinterter Aktivkohleblockfilter Active-Pure zum Einsatz in unseren Wasserspendern. Entfernt zuverlässig Chlor, Schwermetalle und Leitungsrückstände und sorgt für besten Geschmack. | <input checked="" type="checkbox"/> |
| ANBAUSÄTZE | | | |
| Kanister WPD | 11 2.644-183.0 | 12-Liter-Kanister, integrierbar in den Standfuß unserer WPD. Zum Auffangen des bei der thermischen Desinfektion (Advanced-Geräte) anfallenden Wassers sowie Tropfwassers aus der Tropfschale. | <input checked="" type="checkbox"/> |
| ABS Kuehlmodul Standfuss WPD | 12 2.644-204.0 | | <input type="checkbox"/> |
| TRINKGEFÄSSE | | | |
| Trinkflasche mit Deckel 0,5l | 13 6.640-430.0 | Geruchs- und geschmacksneutrale blaue Trinkflasche aus robustem BPA-freiem Tritan mit Deckel und 0,5 Liter Volumen. Ideal zur Verwendung mit Kärcher Wasserspendern. Spülmaschinengeeignet. | <input type="checkbox"/> |
| Trinkflasche 0,6l | 14 6.640-469.0 | Passend zu Wasserspendern von Kärcher: transparente Trinkflasche mit 0,6 Liter Volumen. Aus BPA-freiem Tritan, geruchs- und geschmacksneutral sowie spülmaschinengeeignet. | <input type="checkbox"/> |

■ Im Lieferumfang enthalten. □ Mögliches Zubehör.

ZUBEHÖR VON WPD 200 ADVANCED STANDGERÄT 9.701-630.0



| | | Bestell-Nr. | Beschreibung | |
|--|----|-------------|---|--------------------------|
| TRINKGEFÄSSE | | | | |
| Trinkflasche 0,75l | 15 | 6.640-512.0 | Volumen 0,75 l. | <input type="checkbox"/> |
| Trinkflasche aus Glas 0,75 l | 16 | 6.642-186.0 | Zur Verwendung mit unseren WPD-Wasserspendern: kohlen säurebeständige Trinkflasche (0,7 l) aus Borosilikatglas in schwarzer Hülle aus Neopren. Flasche und Hülle mit appliziertem Kärcher Logo. | <input type="checkbox"/> |
| LEERGEBINDE | | | | |
| Leerflasche Desinfektionsmittel RM 735 mit Sprühkopf | 17 | 6.296-148.0 | Etikettierte Leerflasche mit Sprühkopf, wiederverwendbar, zur individuellen Dosierung von gebrauchsfertigem Desinfektionsmittel RM 735 aus Konzentrat. Wirtschaftlich und umweltschonend. | <input type="checkbox"/> |
| ENTNAHMEHILFEN | | | | |
| Sprayer, blau mit Schaumdüse | 18 | 6.295-723.0 | Blauer Sprayer mit hochwertigem und langlebigem 2-in-1-Schaumsprühkopf. Die abnehmbare Schaumdüse erlaubt einen einfachen und schnellen Wechsel zwischen Schäumen und Sprühen. | <input type="checkbox"/> |

■ Im Lieferumfang enthalten. □ Mögliches Zubehör.